平成25年度

ぎふ清流参画ネット

（岐阜県内自治体男女共同参画意見交換会）

日　時：平成25年12月13日（金）
　　16：15～17：30
場　所：岐阜大学地域科学部１階　第１会議室
対　象：県内各自治体の男女共同参画の担当者
内　容：第１部
　　「第3次岐阜県男女共同参画計画」について
　　岐阜県担当者からの説明
　　第２部
　　意見交換会・交流会

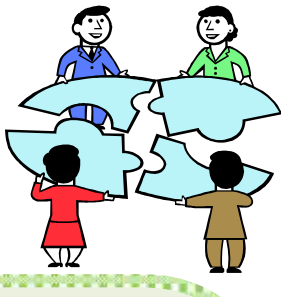

申込方法

参加申込書に氏名、所属を記入のうえ、ＦＡＸまたはメールにて岐阜大学男女共同参画推進室までご提出ください。

締切日

１２月５日（木）まで

お申込み・お問い合わせ先

岐阜大学男女共同参画推進室
〒501-1193　岐阜市柳戸1-1
Ｅ-mail：sankaku@gifu-u.ac.jp
Tel：058-293-3397
Fax：058-293-3396

同日開催

※事前申込不要です。どうぞご参加ください。

ワーク・ライフ・バランス講演会

「これからの介護時代に向けて・・・」
～介護と仕事の両立のために～

最近、「介護」という言葉を今まで以上によく聞くようになりました。私たちは、この先「介護する」側にも「介護される」側にもなる可能性があります。今一度、介護保険・介護休業といった現行の制度について学び、今後、もしも介護が必要になる時のために備えてください。

時　間：15：00～16：15
場　所：全学共通教育棟1階105講義室
講　師：公益財団法人21世紀職業財団
　　客員講師　土井　文子　氏

岐阜大学男女共同参画推進室　宛
（FAX：058-293-3396）

参加申込書 ［ 12月5日(木)〆切 ］

12月13日　岐阜県内自治体　男女共同参画意見交換会

自治体名		
ご所属部署・職名		ご芳名
電話番号	ー　　ー	
Eメール		

ご質問等がございましたら、ご記入ください。