参加費 無料

事前 WEB 予約

かがくであそぼ！科学ワークショップ

楽しい！科学の大冒険 2026



科学ってこんなにおもしろい！



2026年 10月12日 月・祝

場所 岐阜市科学館 1階 多目的ホール

対象 小学4年～中学3年

募集人数 計64名 /回×4回

持ち物 筆記用具

午前の部
❶10:00～11:10 ❷11:20～12:30

午後の部
❸13:00～14:10 ❹14:20～15:30

9:30～開場、各開始時間の10分前までにお越しください。

詳細は裏面へ

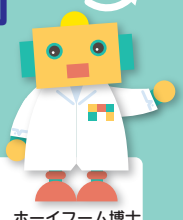

A ブロック 光	B ブロック 音	C ブロック 電磁気	D ブロック 防災
午前・午後2回	午前・午後2回	午前・午後2回	午前・午後2回
各16名	各16名	各16名	各16名

□予約不要の展示ブロックもあります

本ワークショップへの参加は無料ですが、岐阜市科学館の有料エリアに入場する場合は、別途観覧料が必要になります。

一緒に楽しく実験しよう！



岐阜大学教育学部 准教授 中村 琢先生と学生スタッフ

主催 （公財）中部科学技術センター

共催 岐阜市科学館　協力 岐阜大学教育学部 中村研究室　後援 岐阜県教育委員会、岐阜市教育委員会

公益財団法人 東京応化科学技術振興財団
Tokyo Ohka Foundation for The Promotion of Science and Technology
本活動は東京応化科学技術振興財団の助成を受けています。

タイムスケジュール

A～Cブロックは2グループに分かれて30分ずつ体験（間に10分休憩あり）

午前の部

9:30～
開場・受付

❶10:00～11:10
❷11:20～12:30
各ブロック体験（70分）

集合写真・アンケート

午後の部

12:30～
受付

❸13:00～14:10
❹14:20～15:30
各ブロック体験（70分）

集合写真・アンケート

Aブロック 光

[1]色と光
光のマジック！空の色のヒミツ

[2]ピンホールカメラ
小さな穴をのぞいてみると??～ピンホールから見える世界～

Bブロック 音

[1]レコードを作ろう
音の正体はなんだろう?～手作りレコードで音のヒミツを探そう！～

[2]楽器の仕組み
音の世界を聞いてみよう／みてみよう

Cブロック 電磁気

[1]磁石
見えない力を科学する！磁石のふしぎ実験

[2]リニアモーターカー
見えない力で走らせろ！リニアモーターカーづくり



Dブロック 防災

立体ハザードマップ
どうしてここが危ないの？？-いのちを守る地図を読み解こう！！

展示
みて!? さわって?! ためして！！ふしぎを解き明かそう！！（自由に閲覧可能）


色と光


ピンホールカメラ


楽器の仕組み

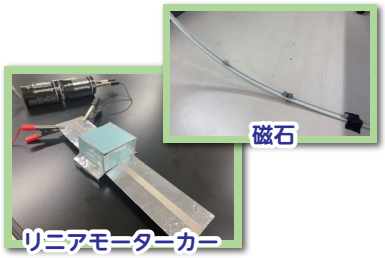
磁石
リニアモーターカー


立体ハザードマップ

本ワークショップの活動の写真を当センターの広報誌・HP・SNS 等に公開する場合がありますのでご了承ください。

お申し込み方法

右のQRコードまたは中部科学技術センターホームページ（https://www.cstc.or.jp/）の新着情報に記載のWEBフォームより、お申し込みください。

中部科学技術センター　検索

申し込み期限
9/25（金）正午まで

定員を上回る応募があった場合は、**抽選**とさせていただきます。
9月29日（火）よりEメールにて参加証をお送りします。



※小学4年生～中学3年生向けのイベントですが、対象以外の方も受付しております。
※参加証の発行（Eメール）をもって、参加受付のご連絡をさせていただきます。
※kagakuasobo@cstc.or.jp からの受信を許可設定にしてください。
※お申し込み時にご記入いただく個人情報は、参加受付の確認に使用します。
（当センター主催のイベント等のご案内をお送りする場合がありますので、予めご了承ください。）

インスタでは、イベントなどの情報を更新中！チェックしてね！

中部サイエンスネットワーク
かがくであそぼ！
https://kagakuasobo.net

岐阜市科学館



〒500-8389　岐阜県岐阜市本荘 3456－41

岐阜バスでお越しの場合
名鉄岐阜駅（1番乗り場）またはJR岐阜駅（6番乗り場）から
岐阜バス「鏡島市橋線　市橋行き」乗車　「科学館前」下車

電車でお越しの場合
JR東海道線　「JR西岐阜駅」　下車　東へ徒歩（約15分）



お問い合わせ　**（公財）中部科学技術センター かがくであそぼ！事務局**
名古屋市中区大須一丁目35番18号　一光大須ビル7階　Eメール：kagakuasobo@cstc.or.jp